

# Lageplan

zeichnerischer Teil  
 zum Bauantrag (§ 4 LBO VVO)

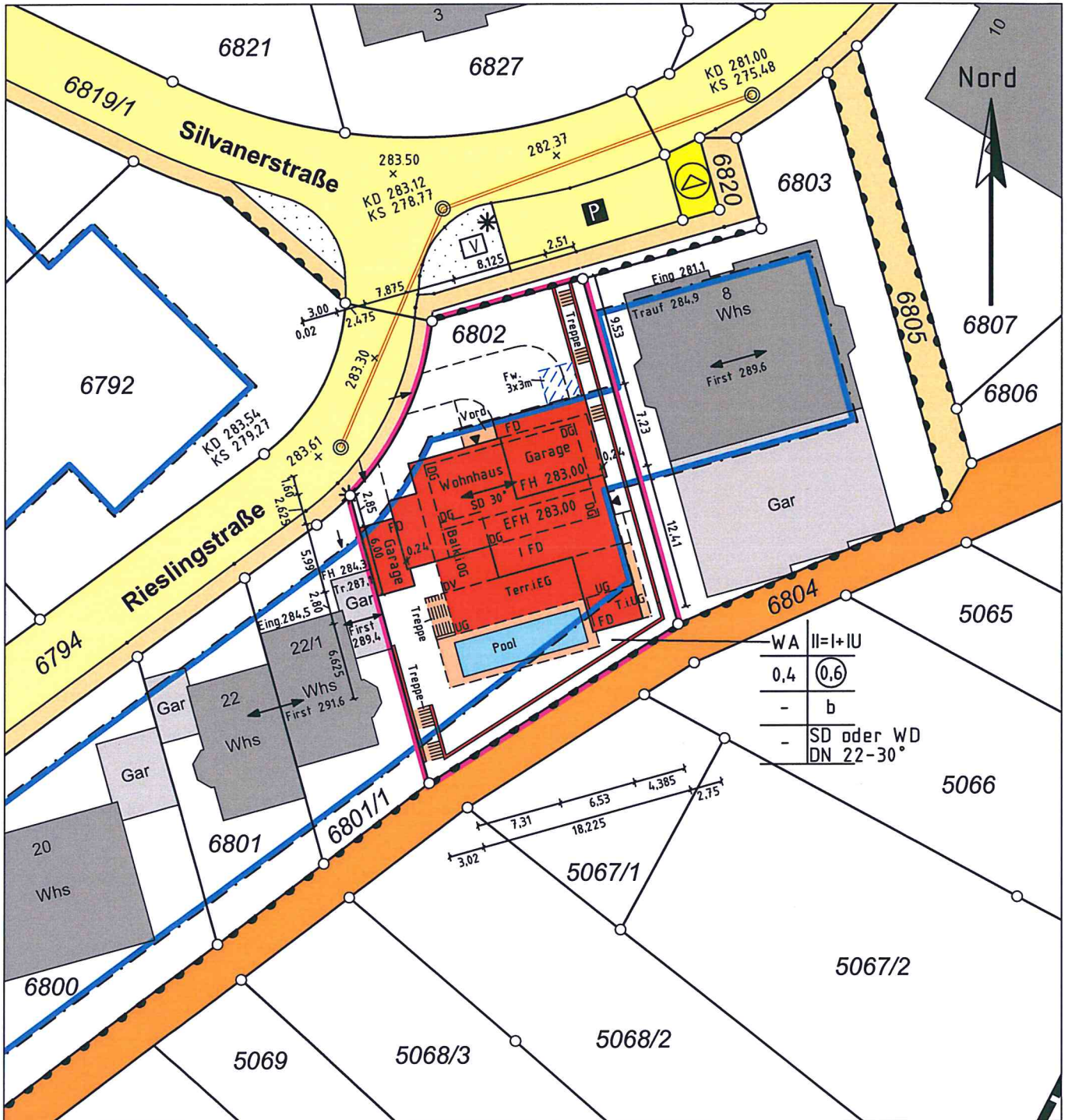

Einzeichnungen nach  
 § 4 LBO VVO

Maßstab 1:500

Dipl.-Ing. (FH)  
**ULRICH HOLDERRIETH**  
 Sachverständiger nach  
 § 5 Abs. 2 LBOVVO B-W  
 Gellertstraße 77  
 74074 HEILBRONN  
 Tel. 07131/251719 Fax 255563  
 E-Mail: kontakt@vermessung-holderrieth.de  
 Ingenieur für  
 Vermessung BDB

Heilbronn, den 28. November 2019  
 Der Sachverständige

**Vermessungsbüro HOLDERRIETH**  
 Gellertstraße 77  
 74074 Heilbronn  
 Tel. 07131/251719  
 Fax 07131/255563

Steinmetzstraße 7  
 74193 Schwaigern  
 Tel. 07138/2998  
 Fax 07138/944100



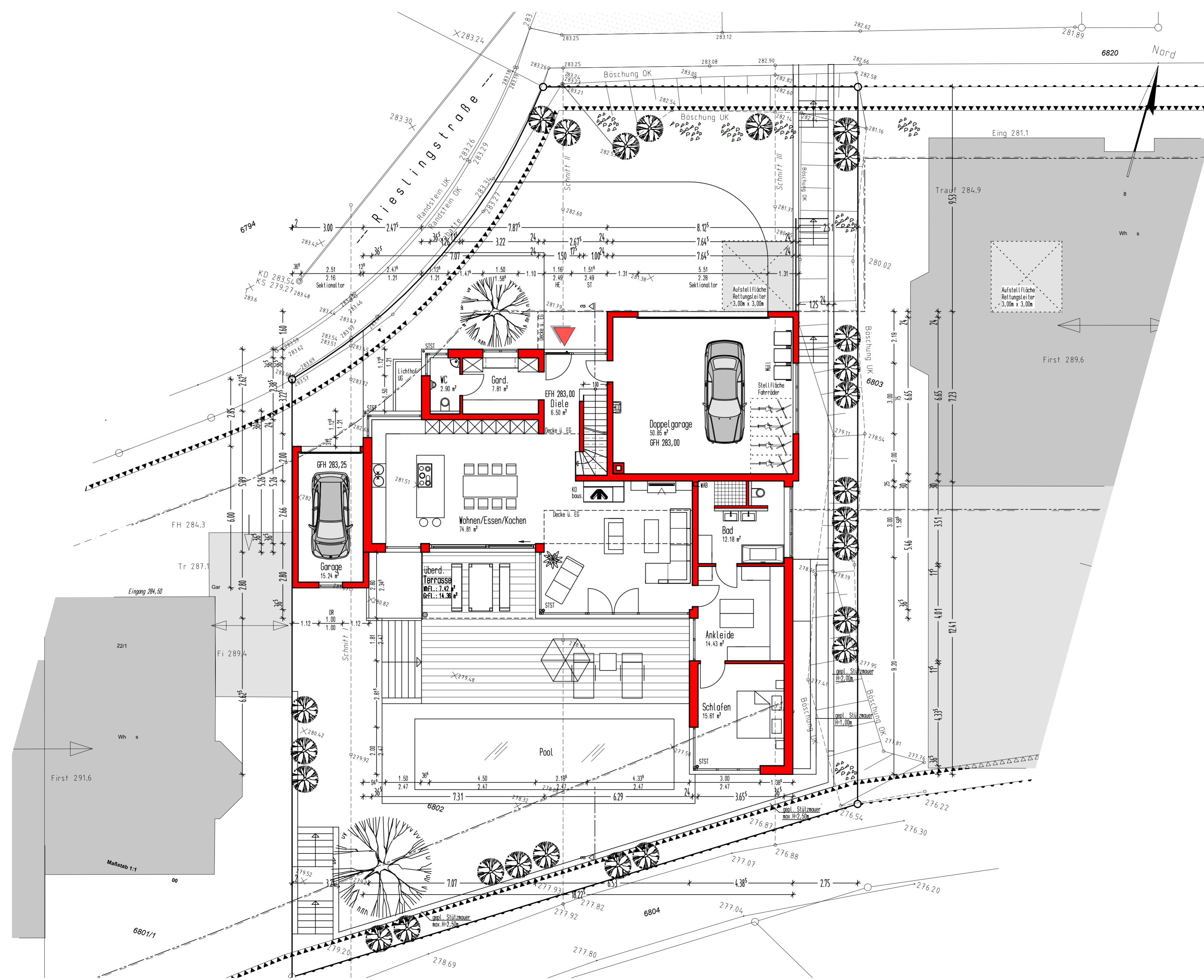

**BAUVORHABEN**  
 Einfamilienhaus mit  
 Einliegerwohnung

**BAUHERR**  
 Sommer + Ott

**BAUORT**  
 Cleeborn

**ERDGESCHOSS**  
 RAUMHÖHE 2,76m  
 Architekt:

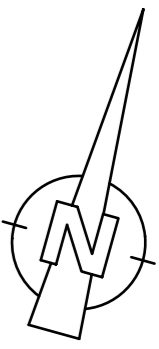
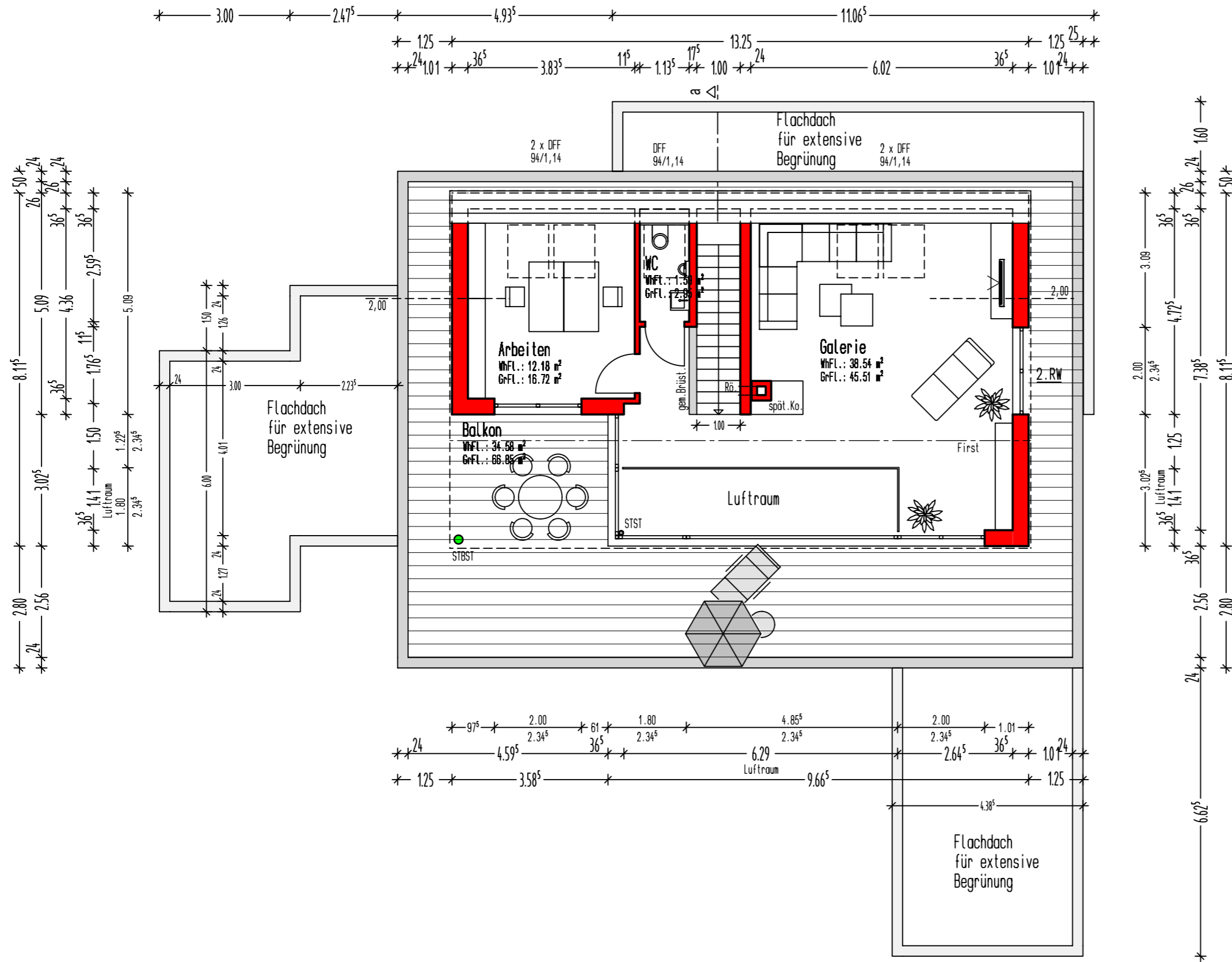

**BAUVORHABEN**  
Einfamilienhaus mit  
Einliegerwohnung

**BAUHERR**  
Sommer + Ott

**BAUORT**  
Cleebronn

**DACHGESCHOSS**

RAUMHÖHE 2,635m/bis First

Architekt:

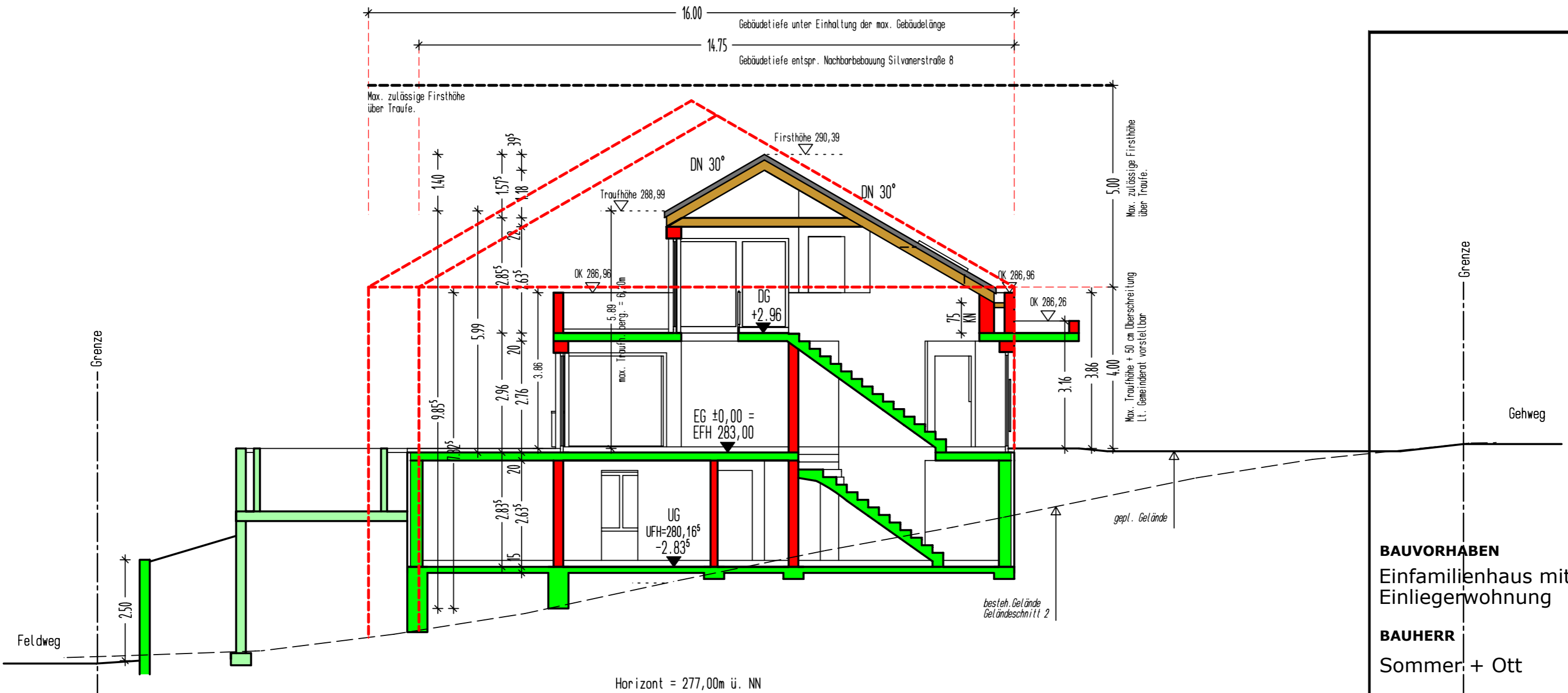

**BAUVORHABEN**  
 Einfamilienhaus mit  
 Einliegerwohnung  
**BAUHERR**  
 Sommer + Ott

**BAUORT**  
 Cleebronn

**SCHNITT**  
 Architekt:

**ANSICHT NORD**



**ANSICHT WEST**

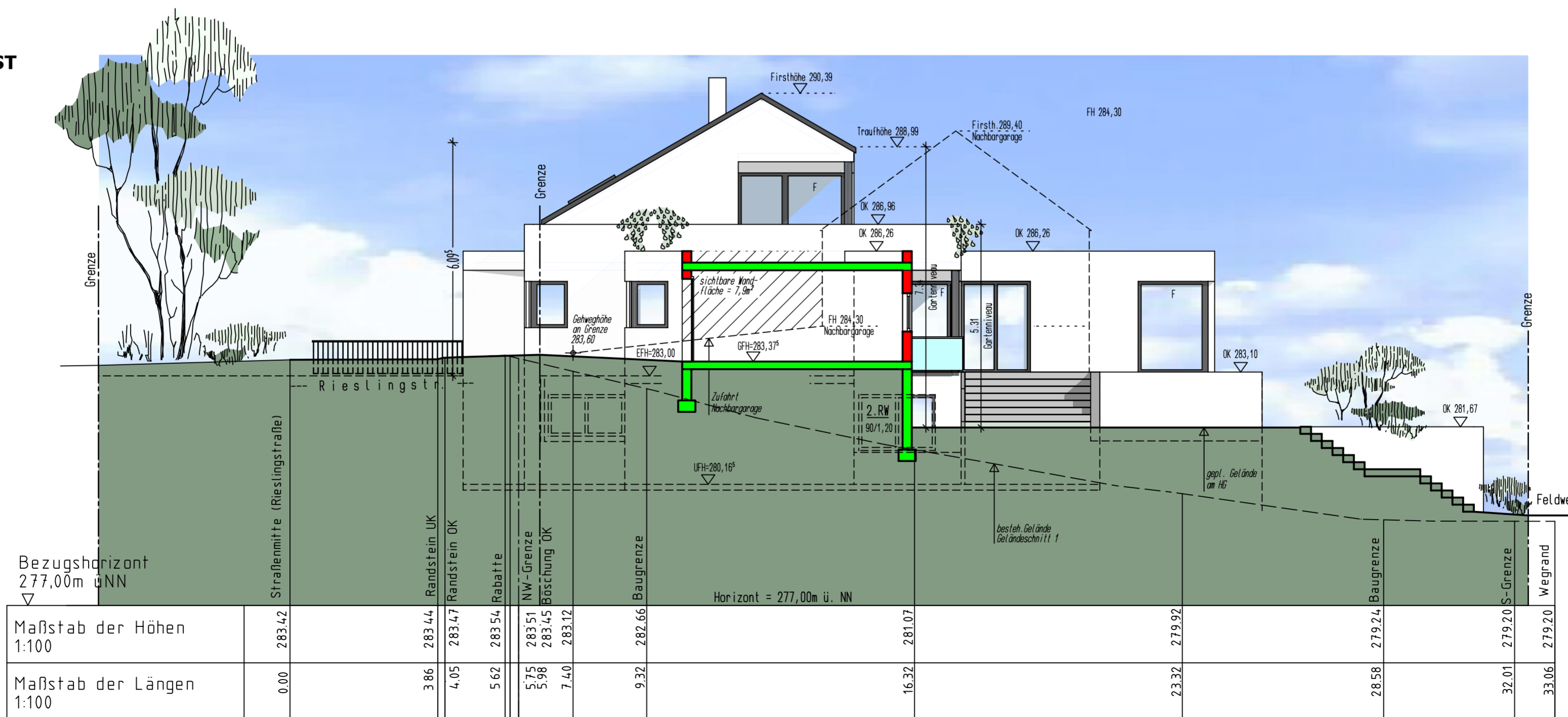

**BAUVORHABEN**  
Einfamilienhaus mit  
Einliegerwohnung

**BAUHERR**  
Sommer + Ott

**BAUORT**  
Cleebronn

**ANSICHT NORD / WEST**

Architekt:

# ANSICHT SÜD

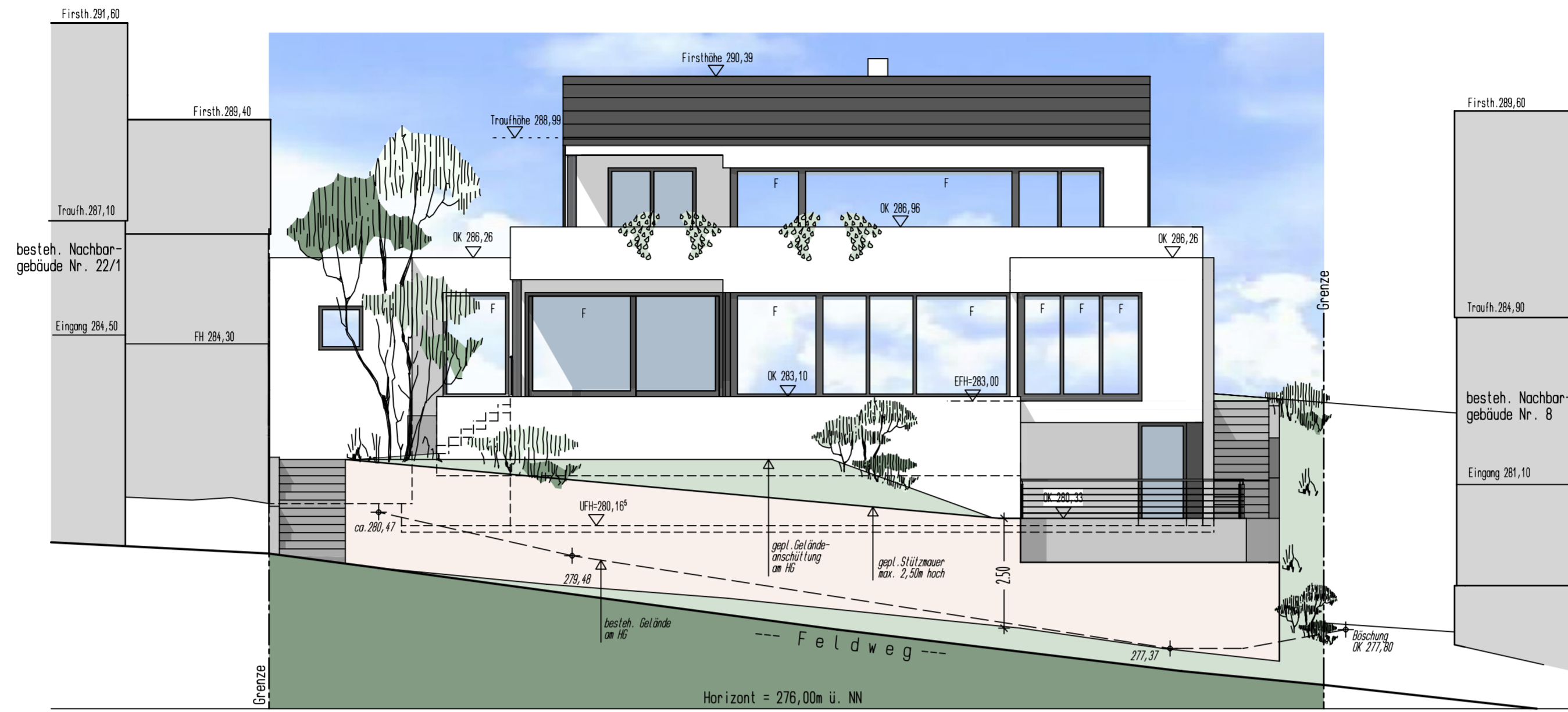

# ANSICHT OST

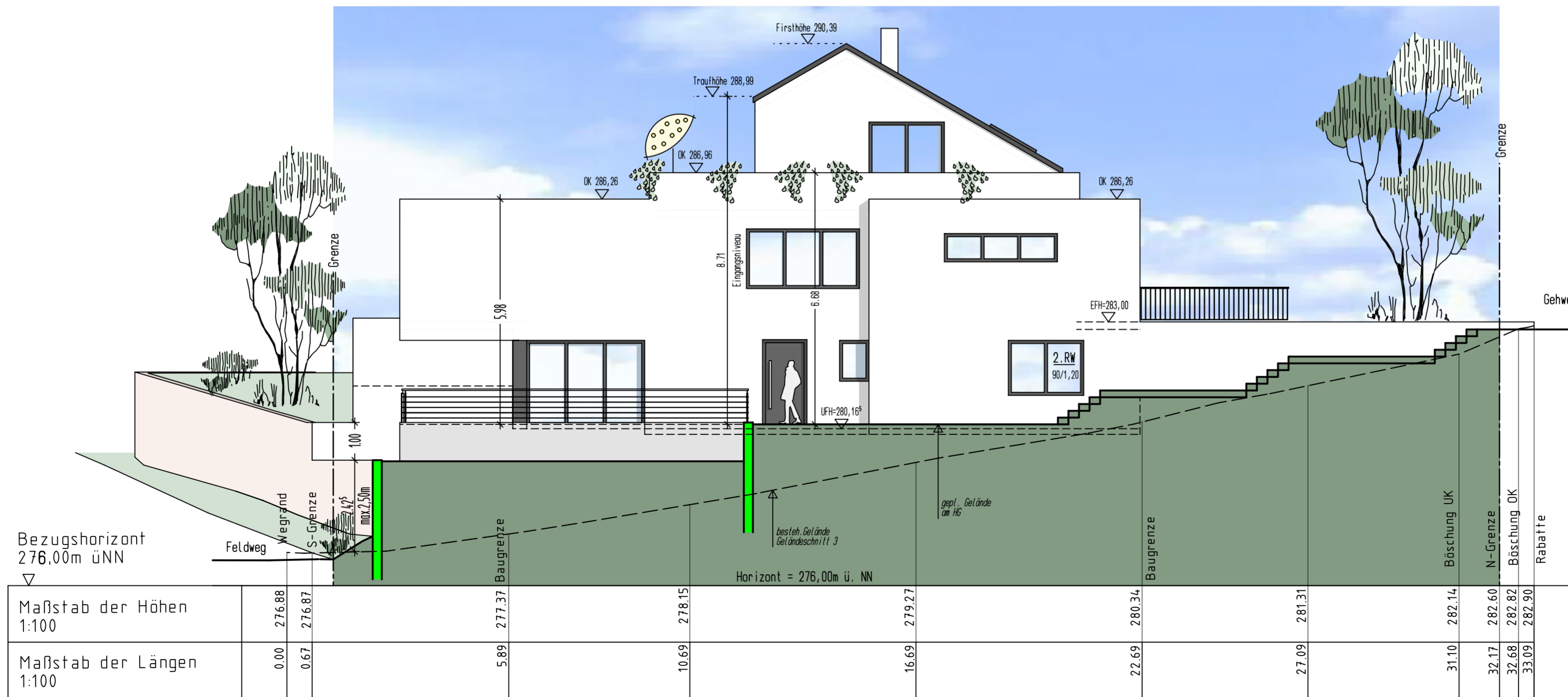

**BAUVORHABEN**  
Einfamilienhaus mit  
Einliegerwohnung

**BAUHERR**  
Sommer + Ott

**BAUORT**  
Clebronn

**ANSICHT SÜD / OST**

Architekt:



NACHBARBEBAUUNG:  
SILVANERSTRASSE 8



NACHBARBEBAUUNG:  
SILVANERSTRASSE 8



NACHBARBEBAUUNG:  
RIESLINGSTRASSE 22-1



NACHBARBEBAUUNG:  
RIESLINGSTRASSE 22-1

